View this email in your browser

(english follows)

En mars chez Ada

→ Finissage : Collectif Torrents
→ Offre d'emploi : Coordonnateur·trice général·e et administratif·ve
→ Événement pour les membres : 5@tech#3
→ Formation : Modélisation 3D
→ Booking: Co-working Lab + équipement

↓

Finissage

C’est ici que poussent les fleurs | Collectif Torrents
Finissage d'exposition le 15 mars 2025, de 14h à 17h
À la Maison Pierre-Chartrand, 8000 boulevard Gouin Est, Montréal (Québec) H1E 1B5

Venez célébrer avec nous ! ***C’est ici que poussent les fleurs*** est un projet d'installation interdisciplinaire du collectif Torrents (Fiorella Boucher, An Laurence 安媛, Laura Criollo-Carrillo), mêlant arts visuels, poésie, narration, musique et art sonore. Développé lors d'une résidence artistique à Ada X au printemps 2024, ce projet explore la mémoire, l'héritage et l'impact des événements historiques sur l'identité.

Une version numérique de l’œuvre créée pour la plateforme Allo Ada est accessible sur place avec un casque de réalité virtuelle. Le projet fait partie de la série Allo Ada d'Ada X, en collaboration avec la Maison de la Culture de Rivière-des-Prairies, soutenu par le Ministère de la Culture et des Communications et la Ville de Montréal.

+ Info

↓

offre d'emploi

Offre d'emploi : Coordonnateur·trice général·e et administratif·ve
Date limite: le 16 mars, minuit

Ada X est à la recherche d'un·e Coordonnateur·trice général·e et administratif·ve pour rejoindre son équipe. Ce rôle implique la planification stratégique, les opérations financières et la supervision administrative en collaboration avec notre équipe et notre Conseil d'administration. La personne sélectionnée jouera un rôle clé pour assurer le fonctionnement et le progrès durable de l'organisation, en cohérence avec notre mandat et nos valeurs, ainsi que dans le projet d'immobilisation du Pôle artistique 4001 Berri.

+ Info

↓

Événement membres

5@tech #3
🗒️ Le mardi 25 mars 2025
🕐 De 17 à 20h
📍Chez Ada X
> Membres seulement
>> Les membres devront confirmer leur présence à l'avance par courriel : info@ada-x.org

Pour notre troisième 5@tech, nous envisageons un format « montrer et raconter » avec un volet critique. L'idée est que les participants apportent quelque chose sur lequel ils travaillent actuellement, qu'il s'agisse d'un projet, d'une idée ou d'un travail en cours, et le partagent avec le groupe. Cela peut être un moyen d'obtenir de nouvelles perspectives, des commentaires constructifs ou simplement de présenter quelque chose d'excitant. L'objectif est de créer un espace ouvert et solidaire où chacun peut échanger des idées et apprendre les uns des autres.

✨ Au plaisir de vous voir! ✨

↓

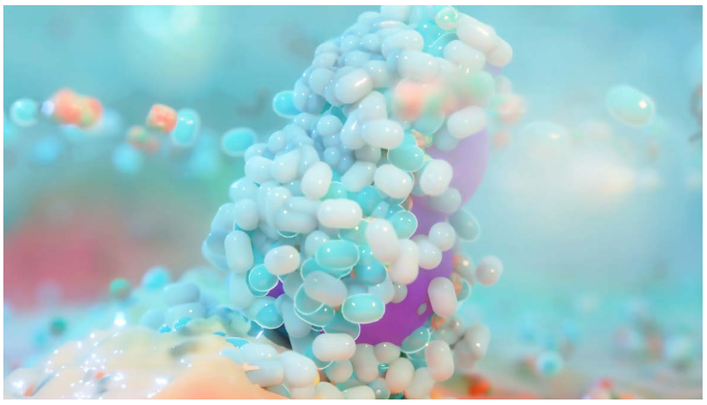

formation

Formation: Modélisation 3D générative avec Blender
Avec Anna Eyler
Vendredi 28 mars de 18h-21h, samedi 29 et dimanche 30 mars 2025
10h à 13h et 14h à 17h (15h au total)
135$ (taxes incluses) *
10 participant·e·s maximum
Atelier donné par une instructrice bilingue
Chez Ada X

Cet atelier pratique initie les participant.e.s à la modélisation 3D à l'aide du logiciel open-source Blender. Iels apprendront les bases de la modélisation 3D et de la texturation en se concentrant sur les processus génératifs utilisant les systèmes basés sur les noeuds de Blender. L'avantage des systèmes flexibles pour les artistes ne réside pas seulement dans leur capacité d'itération et d'exploration de la conception, mais aussi dans la façon dont ils reconnaissent les décisions et les paramètres qui influencent les processus créatifs. Au cours de l'atelier, les participant.e.s exploreront d'abord les processus de modélisation non destructive à l'aide de modificateurs. Iels seront ensuite initiés au système procédural des noeuds géométriques. Les participant.e.s seront invités à concevoir leur propre modèle procédural, qui sera partagé avec le groupe le dernier jour de l'atelier. Tout au long de l'atelier, des discussions sur le travail d'artistes 3D contemporains soutiendront les explorations logicielles.

+ Info

↓

📌 Le labo

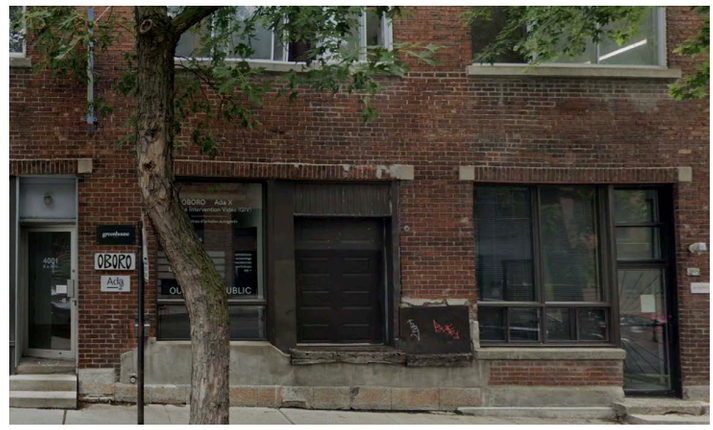

Ada X met à la disposition de ses membres artistes de l'équipement spécialisé afin qu'il-elle-s puissent venir travailler sur leurs projets dans notre espace de manière autonome. Nous ferons de notre mieux pour mettre en relation les membres qui sont moins familiers avec ceux et celles qui ont des connaissances et une expertise professionnelle à partager.

> Vous avez besoin de matériel pour vos projets ? Consultez notre offre de location!

> Vous cherchez un endroit pour travailler de manière autonome ? Réservez une place dans notre co-working lab !

> Vous cherchez une espace à louer pour votre projet indépendant? Considérer notre espace!

Devenir membre

Contribuer

March at Ada

→ Finissage : Collectif Torrents
→ Job opportunity : General and Administrative Coordinator
→ Members' event : 5@tech#3
→ Professional training workshop : 3D Modeling
→ Booking: Co-working Lab + equipment

↓

finissage

C’est ici que poussent les fleurs | Torrents Collective
Finissage: Sunday, March 15th 2025, 2 pm to 5 pm
At Maison Pierre-Chartrand, 8000 boulevard Gouin Est, Montréal (Québec) H1E 1B5

Come celebrate with us! ***C'est ici que poussent les fleurs*** (This is where the flowers grow) is an interdisciplinary installation project by the Torrents Collective (Fiorella Boucher, An Laurence 安媛, Laura Criollo-Carrillo), blending visual art, poetry, storytelling, music, and sound art. Developed during an artistic residency at Ada X in spring 2024, the project explores memory, heritage, and the impact of historical events on identity.

A digital version of the work created for the Allo Ada platform is accessible on site with a virtual reality headset. The project is part of the Allo Ada series by Ada X, in collaboration with Maison de la Culture de Rivière-des-Prairies, supported by the Ministère de la Culture et des Communications and the Ville de Montréal.

+ Info

↓

job opportunity

Job opportunity: General and Administrative Coordinator
Deadline : March 16 2025, 12am (midnight)

Ada X is seeking a General and Administrative Coordinator to join our team. This role involves strategic planning, financial operations, and administrative oversight in collaboration with our team and Board of Directors. The selected candidate will play a key role in ensuring the operation and sustainable progress of the organization in alignment with our mandate and values, as well as being active in the real estate acquistion project of Pôle artistique 4001 Berri.

+ info

↓

Members' event

5@tech #3
🗒️ Tuesday, March 25th 2025
🕐 From 5 to 8 pm
📍At Ada X
> Members only
>> Members must confirm their presence in advance by email : info@ada-x.org

For our third 5@tech, we are thinking of a "show and tell" format with a critique component. The idea is for participants to bring in something they are currently working on, whether it is a project, an idea, or a work in progress, and share it with the group. This could be a way to gain fresh perspectives, constructive feedback, or simply to showcase something exciting. The goal is to create an open and supportive space where everyone can exchange insights and learn from each other.

✨ Can't wait to see you there! ✨

↓

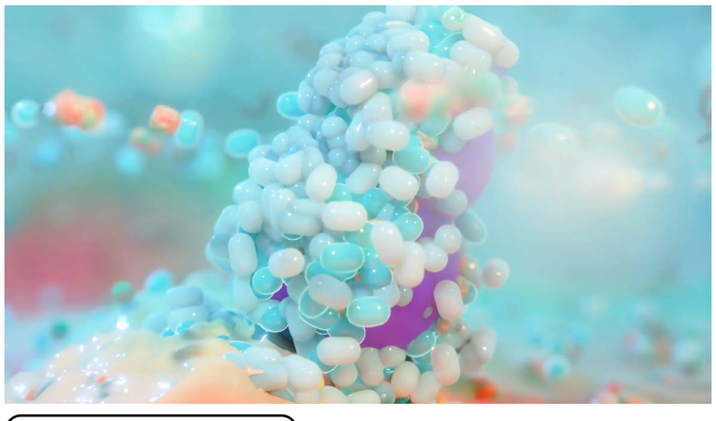

professional training workshop

Generative 3D Modelling with Blender

With Anna Eyler
Friday March 28 from 6 to 9 PM, Saturday, March 29 and Sunday, March 30 2025 from 10 am 1 pm and 2pm to 5 pm (15 hours total)
135$ (taxes incluses) *
10 participants maximum
Workshop given by bilingual instructor
At Ada X

This hand-on workshop explores the notions of flexibility and iteration through an exploration of procedural systems in the open-source 3D modeling software, Blender. Participants will learn the basics of 3D modeling and texturing with a focus on generative processes using Blender's node-based systems. The benefit of flexible systems for artists lies not only in their ability to iterate and explore design, but also in how they recognize the decisions and parameters that influence creative processes. During the workshop, participants will first explore non-destructive modeling processes using modifiers. They will then be introduced to the procedural system of geometric nodes. Participants will be invited to design their own procedural model, which will be shared with the group on the last day of the workshop. Throughout the workshop, discussions about the work of contemporary 3D artists will support software explorations.

+ Info

↓

📌 The lab

Ada X provides members with specialized equipment so that they can come and work on their projects in our space autonomously. We will do our best to connect members who are less experienced with those who have knowledge and professional expertise to share.

> Do you need equipment for your projects? Consult our virtual equipment room !

> In need of a place to work on your projects independently? Reserve your spot in our co-working lab!

> Looking to rent a space for your personal project? Consider our gallery!

Become a member

Contribute

Canada Council for the Arts | Conseil des Arts du Canada

CALQ Conseil des arts et des lettres du Québec

Conseil des arts de Montréal | Montréal

Site Web | Blue Sky | are.na | linkin.bio

Copyright © *2023* *ADA X*, All rights reserved.
Ada X . 4001, rue Berri espace 201 . Montreal . QC . H2L 4H2
514.845.7934 . info @ ada-x.org . www.ada-x.org

This email was sent to <<Email Address>>
why did I get this? unsubscribe from this list update subscription preferences
Ada X · 4001 rue Berri #201 · Montreal, Qc H2L 4H2 · Canada

INTUIT mailchimp