(english bellow)

🗞️ Août chez Ada X 🗞️

→ Atelier avec Trois Encre et le Village numérique de MUTEK
→ Exposition: A nos protheses
→ Offre de résidence Ada Ada
→ Offre d'emploi: Coordonateur trice général e
→ Offre d'emploi: Coordonateur trice des communications
→ Booking: Co-working Lab + équipement

Notre lieu est maintenant ouvert! - Notre Labo, espace de coworking et location d'équipement sont désormais ouverts du mercredi au vendredi de 10h à 17h Nos horaires ordinaires (mardi à vendredi) reprendront en septembre.

↓

Atelier

Créer ensemble un paysage d'objets de soin
Trois Encre + Village numérique de MUTEK
Dimanche 17 et 24 août 2025 | 10h à 16h
Chez Ada X, 4001 rue Berri, # 201
Prix: à partir d'un minimum de 5$
5 places d'ouvertes, les personnes âgées de 8 à 13 ans doivent être accompagnées d'un adulte

---

Au cours de l'atelier, nous arrêtons/prenons un paysage de réalité virtuelle avec nos objets de soins et nos récits. Nous commencerons par numériser en 3D ces objets de soins, c'est à dire les objets qui vous apportent un soulain d'une manière ou d'une autre, et nous explorerons les histoires et les souvenirs qu'y sont attachés. Enfin, nous nous guiderons les uns les autres dans une marche de l'espace virtuel que nous aurons créé.

En hiver 2025, Trois Encre a offert une résidence de deux mois à Ada X, centrée sur les soins, la communauté, le discours chronique et la marche. Le travail de cette résidence a été présenté à la Maison Ariane Beaudry, à Terrebonne, lors d'une journée des expérimentations de résidence à BWN (Dubrée, juillet 2025) artiste que cet atelier, présenté dans le cadre du Village numérique de MUTEK.

↓

Résidence

A nos protheses – Collectif A nos protheses
Du 15 mai au 7 septembre 2025
Présentée au 6 septembre
Maison Ariane-Beaudry, 14575 rue Notre-Dame Est, Montréal (Québec) H1A 1W1
Heures d'ouverture

A nos protheses interroge les relations d'intimité, de convivialité, de dépossession et d'interpassivité à nos protheses "ordinaires". Il travaie une exposition à la Maison Antoine Beaudry et d'une série d'ateliers avec les membres de l'organisme ALPHA et la Maison de la culture de Rivière-des-Prairies Pointe-aux-Trembles activités. Ce projet est le résultat du travail de collaboration entre artistes de la diversité capacitaire avec Ada X, où le collectif A nos protheses a réalisé une résidence en 2025.

Venez découvrir ces installations diverses!

- La Cry Vénération
- Les archives cicatrites
- Le protoxe de rêve
- Les récits de protheses
- La sculpture de rêve haptique
- La zone de recharge et le coin de repos

+ info

↓

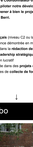

Appel d'offres

Offre de résidence Ada Ada : modélisation 3D, réalité virtuelle et augmentée chez Ada X

Rejoignez-nous à Ada X pour quatre (4) mois d'exploration artistique approfondie des complexities numériques et cette pratique artistique avec Ceda d'un a mentor.e artistique et une pair.e-mentor.e en modélisation 3D, réalité virtuelle et réalité augmentée.

Cette résidence, présentée dans le cadre du Programme « Compétences numérique pour les jeunes » coordonné par Emploi-Québec et financé par le Gouvernement du Canada, permet à un.e artiste âgé.e entre 15 et 30 ans de développer une proposition artistique intégrant la modélisation 3D, la réalité virtuelle et/ou la réalité augmentée. Le projet sera hébergé en ligne sur Ada Ada, notre plateforme numérique collaborative. Ceci offre à cette jeune artiste la possibilité d'un rayonnement virtuel. Ada X a développé son propre serveur pour offrir un espace virtuel de découverte, d'entraide et de rencontre avec des artistes et leurs oeuvres. Déjà plusieurs artistes y ont adopté des oeuvres, des ateliers et des jeux vidéo. Ces derniers sont conçus dans le contexte d'ateliers et d'activités éducatives.

Verifiez votre éligibilité (et avant de postuler)

↓

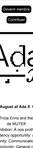

Offre d'emploi

Offre d'emploi : Coordonateur trice des communications "Remplacement de congé maternité"

Ada X amorce un chapitre excitant de son histoire avec l'acquisition du notre espace permanent au 4001 Berri, les travaux de rénovation majeures prévues à l'automne 2025 et leur réouverture en printemps 2026. Nous recherchons un.e coordonateur trice des communications pour rejoindre notre équipe !

Vous voulez vous investir au sein d'une structure horizontale et féministe? Vous aimez développer des liens avec des artistes pour développer des contenus à diffuser sur différentes plateformes? Vous avez de l'expérience en design ou en graphisme? Vous vous intéressez aux médias sociaux et aux pratiques numériques alternatifs et que Mastodon, Pixelfed et Bluesky? Poursuivez maintenant !

Tâches principales :

- Assister aux réunions régulières avec l'équipe pour se tenir au courant de l'actualité, créer un calendrier de diffusion sur les réseaux sociaux et envoyer régulièrement des newsletters pour promouvoir notre programmation
- Collaborer avec les artistes en résidence pour présenter fidèlement leur travail sur notre site web et nos réseaux sociaux, organiser la documentation des contributeurs (photos, vidéos, réduction et traduction)
- Collaborer avec la coordinatrice de programmation, le graphiste et le traducteur pour finaliser les supports du festival hYbRIdes.
- Explorer des plateformes médiatiques alternatives et coordonnez des réseaux décentralisés sociaux.

+ info

↓

Offre d'emploi

Offre d'emploi : Coordonateur trice général e

Ada X recherche un e Coordonateur trice général e expérimenté e pour piloter notre développement organisationnel et mener à bien le projet d'acquisition du Pôle artistique 4001 Berri.

Ce poste exige :

- **Maîtrise du français** (niveau C2 ou langue maternelle) avec une expérience démontrée en milieu professionnel francophone, et dans la **rédaction de subventions**.
- Expérience en **leadership stratégique** (être la culture ou dans le milieu non-profit)
- Une **connaissance profonde des projets d'avengures** ou des initiatives majeures de **collecte de fonds**.

+ info

↓

Le labo

Ada X met à la disposition de ses membres artistes ou l'équipement spécialisé ainsi qu'un espace à pouvoir venir travailler sur leurs projets dans notre espace de marche autonome. Nous faisons de notre mieux pour mettre en relation les membres qui sont moins bonifiant avec ceux et celles qui ont des connaissances et une expertise professionnelle à partager.

+ Vous avez besoin de matériel pour vos projets ? Calculez votre offre de location!

+ Vous cherchez un endroit pour travailler de manière autonome ? Réservez une place dans notre co-working lab !

+ Vous cherchez une espace à tuer pour votre projet indépendant? Considérez notre espace!

Consulter les tarifs

Contactez-nous

↓

🗞️ August at Ada X 🗞️

→ Workshop with Trois Encre and the Village numérique de MUTEK
→ Exposition: A nos protheses
→ Residency opportunity: Ada Ada
→ Job opportunity: Communications coordinator
→ Job opportunity: General coordinator
→ Booking: Co-working Lab + équipement

Our Lab is Now Open! – Our coworking lab and equipment rentals are now open Wednesday through Friday from 10am to 5pm! Our regular hours (Tuesday through Friday) will resume in September.

↓

Workshop

Creating a landscape of objects of care together
Trois Encre + Village numérique de MUTEK
Sunday August 17 and 24 2025 | 1 to 4 pm
At Ada X, 4001 rue Berri, # 201
Price: pay-what-you-can starting at 5$
* 5 places and up, people between 8-13 years old must be accompanied by an adult

---

Together we will 3D scan your objects of care, things that provide support in some way, and explore the stories and memories attached to them. During the workshop, we will populate a virtual reality landscape with our objects-of-care and audio-recorded stories. At the end, we will guide one another through the virtual space we have created.

In winter 2025, Trois Encre completed a 2 month residency at Ada X centered around care, community, chronic pain and walking. The work from that residency was presented at Ada Ada Residency Showcase in June 2025 and Maison Ariane Beaudry exposition at BWN (Dubrée, July 2025) and this workshop, presented as part of the framework of the Village numérique de MUTEK.

↓

Exposition

A nos protheses – 8 nos protheses collective
From May 15th until September 7th 2025
At the Maison Ariane-Beaudry, 14575 rue Notre-Dame Est, Montréal (Québec) H1A 1W1
Open hours

A nos protheses (To our prosthetics) questions the relationships of intimacy, conviviality, dispossession and (interpassivity to our "ordinary" prostheses through an exhibition at the Maison Antoine Beaudry and a series of workshops with members of the ALPHA organization and the Maison de la culture de Rivière-des-Prairies Pointe-aux-Trembles. This project is the result of the collaboration with of 15 artists of capacity diversity with Ada X, where the 8 nos protheses collective carried out a residency in 2025.

Come discover these diverse installations!

- The Cry Veneration
- The Archives Scars
- The Dream Bearer
- The Prostheses Stories
- The Haptic Dream Sculpture
- The Recharge Zone and Rest Zone

+ info

↓

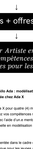

call outs + opportunities

Call for IMAA Artist in Residence Digital Skills for Youth

DEAD residency

Ada Ada residency opportunity: 3D modeling, virtual and augmented reality at Ada X

Join us at Ada X for 4 months of open-ended artistic exploration! Develop your digital skills and artistic practice with feedback from an artistic mentor and professional training in VR/AR and 3D modeling.

This residency opportunity, presented as part of the "Digital Skills for Youth" program coordinated by the Independent Media Arts Alliance and funded by the Government of Canada, supports one artist between 15 and 30 years of age to develop an artistic proposal over eight weeks integrating virtual reality, augmented reality, and/or 3D modeling. The project is hosted online on Ada Ada, our virtual platform developed with Mozilla Hubs, designed to facilitate virtual collaboration and learning. Ada X has developed its own server to provide a virtual space for discovery, animation and encounters with artists and their work. A number of artists have already adopted works to the site, some of which have been used with different groups in the context of workshops and educational activities.

Double-check your eligibility before applying!

↓

Job opportunity

Job opportunity: Communications Coordinator

Job opportunity

Job opportunity: Communications and Outreach Coordinator **Maternity leave replacement**

Ada X is embarking on an exciting new chapter with the acquisition of its permanent space at 4001 Berri, preparations for our 50th anniversary and the 26th edition of the hYbRIdes festival this spring 2026. We are seeking an an Communications and Social Media Coordinator to join our team!

Do you want to get involved in a horizontal and feminist structure? Do you enjoy collaborating with artists to develop visual and textual content for various platforms? Do you have experience in graphic design? Are you interested in social media and alternative communication tools such as Mastodon, Pixelfed et Bluesky? Apply now!

Main tasks:

- Attend regular team meetings to stay up-to-date on current events, create a social media calendar, and send regular newsletters to promote our programming.
- Collaborate with artists in residence to accurately present their work on our website and social media, and organize contribution documentation (photos, videos, writing, and translation).
- Collaborate with the programming coordinator, graphic designer, and translator to finalize hYbRIdes festival materials.
- Explore alternative media platforms and build strong

decentralized networks.

+ Info

↓

Job opportunity: General Coordinator

job opportunity

Job opportunity: General Coordinator

Ada X seeks an experienced General Coordinator to lead our organizational development and spearhead the Pôle artistique 4001 Berri acquisition project.

This role requires:

- **Native or C2-level French proficiency** (with demonstrated experience in professional French environments and **grant writing**)
- Experience with **strategic leadership** in arts/nonprofit administration
- Proven success in **real estate projects** or **major fundraising initiatives**

  + Info

↓

The lab

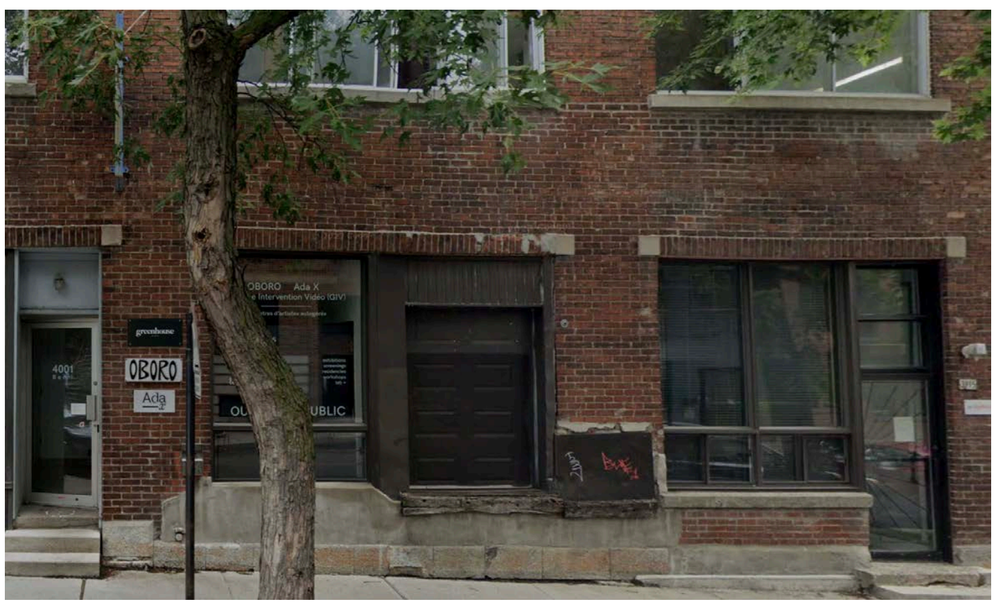

Ada X provides members with specialized equipment so that they can come and work on their projects in our space autonomously. We will do our best to connect members who are less experienced with those who have knowledge and professional expertise to share.

> Do you need equipment for your projects? Consult our virtual equipment room !

> In need of a place to work on your projects independently? Reserve your spot in our co-working lab!

> Looking to rent a space for your personal project? Consider our gallery!

Become a member

Contribute

Canada Council for the Arts · Conseil des Arts du Canada · CALQ Conseil des arts et des lettres du Québec · Conseil des arts de Montréal · Montréal

Site Web · Blue Sky · are.na · linkin.bio

Copyright © *2023* *ADA X*, All rights reserved.
Ada X . 4001, rue Berri espace 201 . Montreal . QC . H2L 4H2
514.845.7934 . info @ ada-x.org . www.ada-x.org

This email was sent to <<Courriel / Email>>
why did I get this? unsubscribe from this list update subscription preferences
Ada X · 4001 rue Berri #201 · Montreal, Qc H2L 4H2 · Canada

INTUIT mailchimp